

PREFEITURA MUNICIPAL DE JURUAIA – MG
PRAÇA REGINA RIBEIRO TOMAZ
MEMORIAL DESCRITIVO

DADOS

Requerente : **PREFEITURA MUNICIPAL DE JURUAIA**
C.N.P.J nº : **18.668.368/0001-9**
Endereço : **PRAÇA REGINA RIBEIRO TOMAZ**
Município : **Juruiaia - MG**

OBJETO

Licitação dos quiosques da praça.

ÁREAS:

Quiosque : **36,00 m²** Sendo: 4 quiosques de 9,00 m² cada.

Banheiros: **30,66 m²**

DESCRIÇÃO:

TELHADO

Engradamento metálico

As tesouras assim como suas peças de montagem, são em vigas 'U', com no mínimo 3 polegadas, com suas terças também na mesma dimensão, onde serão presas as telhas metálicas.

Telhas metálicas

Telhas tipo metálica com 20% de inclinação nas coberturas.

Calhas

Calhas nos quatro lados da cobertura do quiosque e em um lado da cobertura dos banheiros, com rufos nas platibandas do telhado dos banheiros.

ESQUADRIAS

Janelas e Portas de Vidro Temperado

Janelas em vidro temperado incolor de 10mm, reforçadas com montantes de alumínio. Os puxadores deverão ser metálicos e cromados.

Janelas dos quiosques de enrolar metálicas.

Portas Internas de madeira

As portas de madeira, semi oca, padrão média, de 80x210cm espessura de 3,5cm, itens inclusos: dobradiças, montagem e instalação do batente e fechadura.

REVESTIMENTO

Tipo extra na cor branca do em todas as paredes.

PISOS

O piso Cerâmico de primeira ou extra, classificado como resistência alta – PEI 5, assentado com cimento cola.

INSTALAÇÕES HIDRÁULICAS / ESGOTO E ÁGUAS PLUVIAIS:

A tubulação e conexões de água fria de primeira qualidade, de classe 12. As conexões do mesmo fabricante dos tubos.

Os metais de primeira linha, cromados.

As válvulas metálicas, cromadas.

As Louças de primeira qualidade.

A caixa d'água de polietileno, de primeira qualidade, com tampa e capacidade para 1000 litros, água potável.

Pia em inox, assentadas com mão francesa.

INSTALAÇÕES ELÉTRICAS :

Executadas rigorosamente dentro das normas técnicas de construção Vigente da ABNT NBR 5410 Tensão–Instalações Elétricas de Baixa Tensão.

PINTURAS :

Tinta látex ou acrílica, sendo usado ainda um selador acrílico do lado externo.

Pintura Verniz – Esquadrias de Madeira

As esquadrias de madeira pintadas com duas demãos de verniz sintético naval.

Fotos:

Quiosques 1 e 2 – 3 e 4



Quiosque 1: Entrando pela Rua dos Gomes o primeiro quiosque.



Quiosque 2: Entrando pela Rua dos Gomes o segundo quiosque.



Quiosque 3: Quiosque atrás do quiosque 02

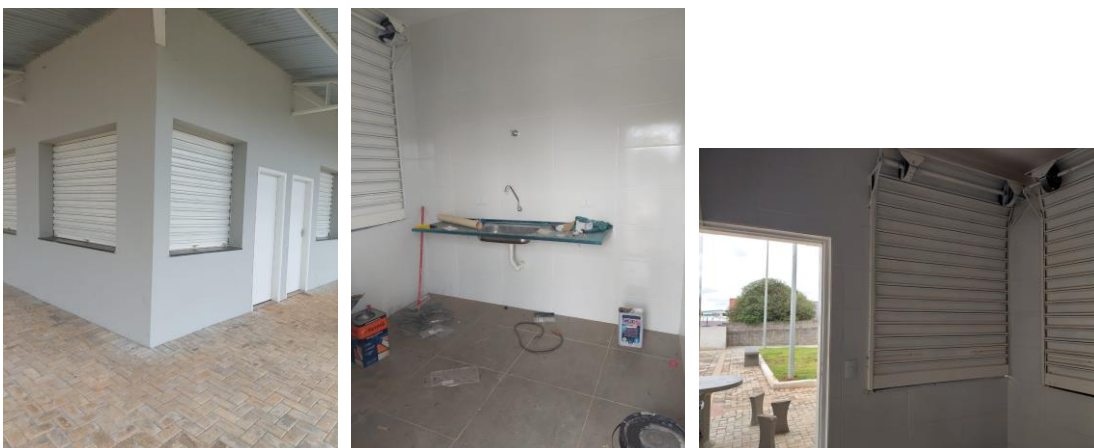

Quiosque 4: atrás do quiosque 01



Banheiros

